

■ MP-300 Duo 基本仕様

| | | |
|----------|--|-----------------------|
| 印字方式 | ライン熱転写方式(インクリボン方式) | |
| 解像度 | 1200dpi相当 | |
| 印字速度 | 名刺100枚:3分50秒 * 最速時 | |
| 最大印字有効寸法 | 幅:55mm 長さ:200mm | |
| 台紙 | 種類 | 推奨名刺(普通紙・再生紙) |
| | サイズ | 幅:35~60mm 長さ:45~200mm |
| | 厚さ | 0.15~0.45mm |
| 給紙方式 | 連続自動給紙方式 最大300枚(台紙厚0.22mm時) | |
| 印圧調整 | 3段階(手動式) | |
| 使用インクリボン | 専用インクリボン(カートリッジ式、60mm幅) | |
| 外形寸法 | 298(W)×240(D)×298(H)mm | |
| 重量 | 約9kg | |
| 動作環境 | 温度:5~35℃ 湿度:35~85%(結露なきこと) | |
| インターフェイス | IEEE1284(セントロニクス)、USB2.0 | |
| 対応OS | Windows 11 / 10 / 8 / 7 | |
| 電源容量 | AC100V 50/60Hz | |
| 消費電力 | 90W(待機時:25W、スリープモード時:6W以下) | |
| 付属品 | プリンタドライバ、USBケーブル、リボンカートリッジ、小型排紙アダプタ、名刺1箱、クリーニングキット、インクリボン1巻、電源ケーブル、取扱説明書 | |

■ 関連商品

| | | | | |
|---------------------|------------------|---|-----|--|
| インクリボン | MIR-60BK(黒) |  | 6本入 | |
| | MIR-60DG(ダークグレー) |  | 2本入 | |
| | MIR-60LG(ライトグレー) |  | 2本入 | |
| | MIR-60DB(紺) |  | 2本入 | |
| | MIR-60B(青) |  | 2本入 | |
| | MIR-60LB(水色) |  | 2本入 | |
| | MIR-60G(緑) |  | 2本入 | |
| | MIR-60R(赤) |  | 2本入 | |
| | MIR-60GR(朱赤) |  | 2本入 | |
| | MIR-60MG(金) |  | 1本入 | |
| | MIR-60MS(銀) |  | 1本入 | |
| | オプション | 専用組版ソフト『MP Master』 | | |
| | | 専用名刺作成データベースソフト『MD Sheet』 | | |
| A6 スキャナ 『Opti Card』 | | | | |
| リボンカートリッジ | | | | |
| | クリーニングキット | | | |

* ログ台紙のプレ印刷も承ります。

■ 製品保証

| | |
|---------|------------------------|
| プリンタ | 15万度数または6ヶ月のどちらか早いほうまで |
| プリンタヘッド | 15万度数または6ヶ月のどちらか早いほうまで |
| インクリボン | 6ヶ月(梱包状態時) |

* プラスチックカード類の使用による故障やトラブル等は保証外です。

安心のアフターフォロー

操作で困った場合は、オペレーション・フォローアップ・センターへお電話頂ければオンラインサポートいたします。(通話料無料)

万一故障した場合でも、直接お伺いして修理をする全国オンサイトサービスで万全の体制を整えております。

保証期間終了後も保守契約にて安心してお使いいただけます。

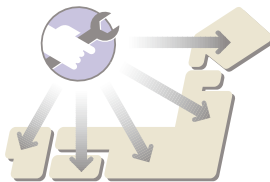

(製造元)  **ダイニク** 株式会社 <https://www.dynic.co.jp/>

(発売元)  **株式会社 ムサシ** <https://www.musashinet.co.jp/>

〒104-0061 東京都中央区銀座8-20-36 第二営業本部

| | | | | | |
|--------|--------------|---------|--------------|-------|--------------|
| 東京第一支店 | 03(3546)7719 | 神 静 支 店 | 045(761)0141 | 新潟営業所 | 025(241)4670 |
| 東京第二支店 | 03(3546)7733 | 名古屋支店 | 052(228)7865 | 茨城営業所 | 029(305)6162 |
| 札幌支店 | 011(708)3541 | 大阪支店 | 06(6745)1634 | 静岡営業所 | 054(283)8815 |
| 仙台支店 | 022(796)2101 | 中四国支店 | 082(232)9261 | 浜松営業所 | 053(450)7351 |
| 北関東支店 | 048(640)5795 | 福岡支店 | 092(282)6301 | 北陸営業所 | 076(269)5025 |
| 東関東支店 | 043(305)4901 | | | 岡山営業所 | 086(245)1081 |
| | | | | 高松営業所 | 087(815)0634 |

2023.02

■ オプション

● Windows専用組版ソフト【MP Master】

| | |
|------------------------------|---|
| 3画面マルチスライド方式 | |
| テキスト画面 | 項目のテキスト入力(和欧混植、単行および複数行) |
| レイアウト画面 | 項目のテキスト入力、簡易作画、項目移動、揃え機能、下絵表示機能 |
| 書式画面 | 項目の書式入力、複数項目の一括編集 |
| 名刺はがきOCR機能 | |
| 読取り | A6スキャナ使用 |
| テキストOCR | 名刺中のテキスト認識データ化 |
| レイアウト抽出 | 項目との対応指定により文字サイズ、項目位置、文字間ピッチを自動抽出 |
| ロゴ抽出 | ロゴ部を切り出し、イメージ画面で編集 |
| 異体字変換機能 | |
| 親字入力 | 呼び出したい漢字の字形に近い漢字を入力 |
| 異体字一覧表示 | 異体字、類似字、類意字、同一コード補助漢字(UIS)を表示、最大40字 |
| 対応フォント・文字数 | 専用フォントに対応 |
| 異体字エディタ | |
| 作字機能 | アウトラインフォントを作字、参照文字はTrueTypeフォントに対応 ビットマップイメージデータのフォント化 |
| フォント登録 | 全JISコードにユーザー外字として登録可能、 異体字変換テーブルの編集により、異体字変換機能の組み込み可能、 登録可能フォントは専用5書体+指定5書体 |
| 専用フォント(Windows用TrueTypeフォント) | |
| 和文 | 5書体(細明朝体、細ゴシック体、細丸ゴシック体、中楷書体、行書体) |
| 欧文 | 11書体 |
| 記号 | 1書体 |
| 入出力機能 | |
| 印刷 | MPシリーズプリンタ(通常印刷、連続印刷、可変印刷) |
| データ管理 | キャビネットによる名称管理、ソート、検索(最大3個のキーの複合) |
| データコンバート | テキストデータのインポート、エクスポート |
| イメージ化 | 複数項目のビットマップイメージ化 |
| データ間コピー | 複数データの同時オープンにより可能 |
| セキュリティ | |
| | パスワードによる起動保護 |
| 動作環境 | |
| 対応OS | Windows 11 / 10 / 8 / 7 |

● Windows専用名刺作成データベースソフト【MD Sheet】

| | |
|-----------|---|
| 2画面スライド方式 | |
| 一覧表 | データベースを一覧で管理 |
| 一括入力欄 | 1件ごとのデータを管理 |
| 入力支援 | リスト入力、一括入力、部署コード入力、異体字選択機能など |
| データベース機能 | |
| | ソート(並び替え)機能、フィルタ(抽出)機能、検索・置換機能、 テキストデータのインポート・エクスポート機能 |
| 印刷機能 | |
| | 名刺プレビュー、試し印刷、一覧印刷 専用プリンタへの印刷 * データごとに印刷枚数指定可 |
| セキュリティ | |
| | パスワードによる起動保護 |
| 動作環境 | |
| 対応OS | Windows 11 / 10 / 8 / 7 |

※このカタログに記載された仕様・デザイン等は予告なく変更する場合があります。
※各製品の名称は各メーカーの登録商標および商品です。

MP-300Duo

Visiting Cards Print On-Demand System

各種市販カードに最適化したプリンタ

小さくてもプロフェッショナル！

MP シリーズでご好評いただいている「高速性・高品位・堅牢性」をそのまま名刺専用機として凝縮。席札等のバリエーション印刷にも対応します。

最適な印字品質

「濃度・速度・印圧」の微細な調節が可能で、ケント紙や再生紙など表面の粗い用紙や厚みのある用紙への印刷もきれいに印字できます。

信頼の印字位置精度

長年培ったノウハウを凝縮し、平均 ±0.3mm 以下の高い印字位置精度を実現。プレ印刷台紙にも安心してご利用いただけます。

超コンパクトボディ

A4 サイズのスペースがあれば設置可能な超コンパクトボディ。重さも約9kg と、小型軽量化と稼働時の静寂性を実現しました。

超コンパクトボディ

A4サイズのスペースがあれば設置可能な超コンパクトボディ。
重さも約9kgと小型軽量化と稼働時の静寂性を実現。

名刺100枚4分以下

毎分名刺26枚の高速印刷。名刺100枚3分50秒の高生産性。
バリエブルデータでも同速度での印刷稼働
最大給紙積載枚数300枚※積み増し可能

最適な印字品質

「濃度・速度・印圧」の微細な調節が可能で、ケント紙や再生紙など表面の粗い用紙や厚みのある用紙への印刷もきれいに印字できます。操作パネルで10段階の濃度設定と5段階の速度設定が可能。
用紙に応じて印圧を3段階設定が可能。



インクリボン節約設定

インクリボンは11色。
印刷する長さのみ使いますので経済的。
ワンポイントカラーも2回印刷すれば作成できます。

信頼の印字位置精度

用紙を常に上下ローラーでニップしているため、平均±0.3mm以下の高い印字位置精度。
プレ印刷台紙にも安心してご利用いただけます。

余白ゼロ・バリエブル

上下左右の印刷余白はゼロ。
レイアウトの自由度が広がります。
名札や席札などのバリエブル印刷にも対応。
(用紙最長200mm)

小さくてもプロフェッショナル

M Pシリーズでご好評いただいている「高速性・高品位・堅牢性」
をそのまま名刺専用機として凝縮。席札等のバリエブル印字にも対応します。

難しい漢字も一発変換!

JIS第一・第二水準+難読稀姓辞典等から5,000字以上を追加し、合計12,000字以上の漢字を搭載。
姓名特有の特殊漢字も異体字変換システムを使えば瞬時にOK。
更に異体字エディターを使えば自由に漢字が作れます。
当ソフトで出せない漢字はありません!!

マルチウィンドウ!

「レイアウト」「テキスト」「書式」の三画面同時表示で作業性UP。また、テキストと書式が集約されたプロパティ画面でも作業が可能。

名刺OCRで作業時間が1/3に

オプションのA6スキャナで読み込めば、一文字ごとに解読してテキストデータに変換。位置とサイズを自動認識してレイアウト組します。複雑な作業も短時間で完了し、作業効率を高めます。

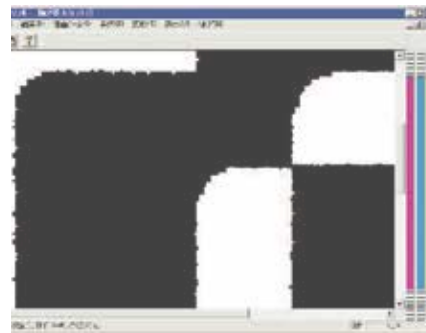
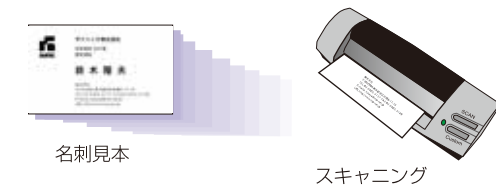
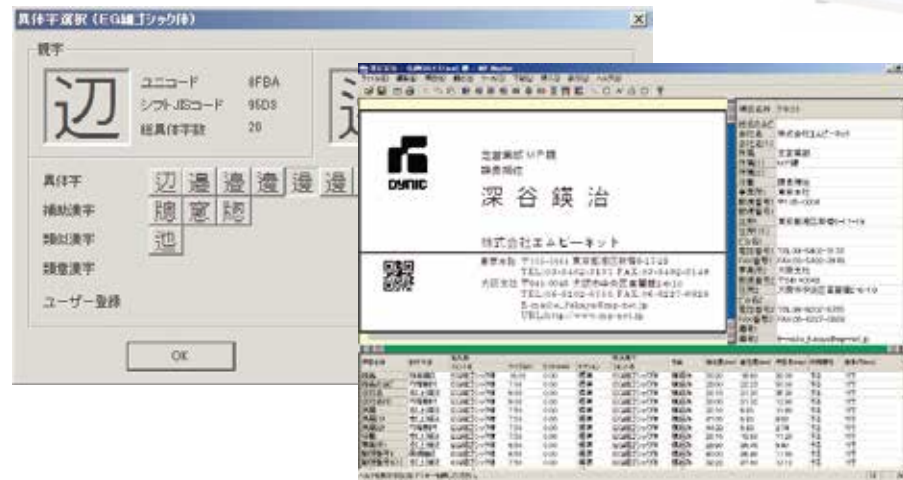

元イメージ

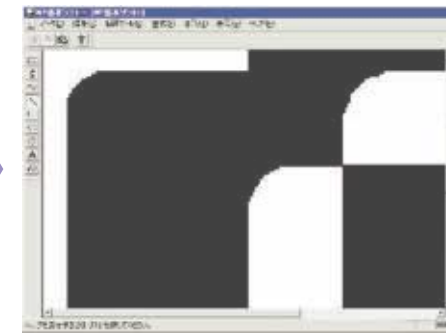

平滑化処理後

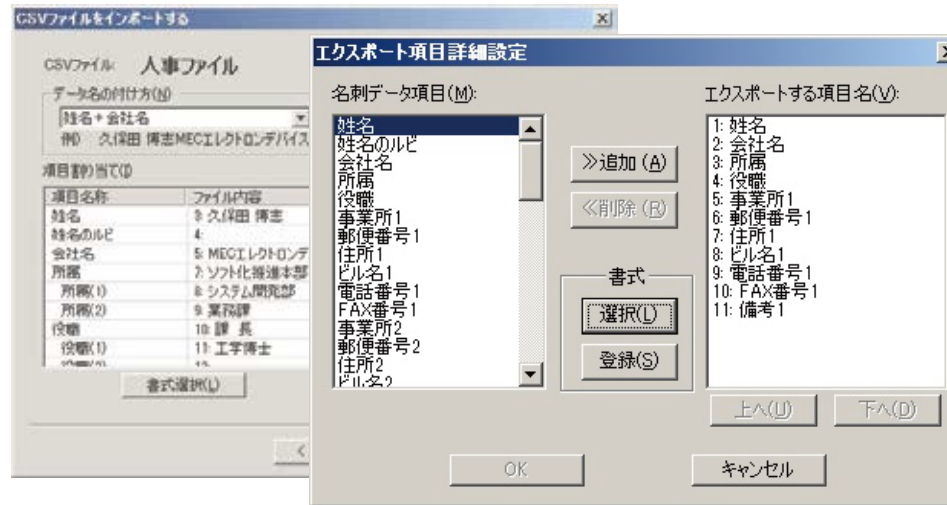

イメージデータも思いのまま

オプションのA6スキャナー(600dpi)でイメージデータを取り込みます。
イメージ編集もWindowsのペイントツールにはない【ゴミ取り】や【平滑化】などの機能を備えた専用アプリケーションを搭載。
ロゴマークなども印刷できます。

インポート・エクスポートも自在

他のアプリケーションで作成したCSV形式のデータなら当ソフトでインポートできます。
当ソフトのテキストデータを他のアプリケーションで使えるようエクスポートも可能です。

豊富なフォント

名刺によく使われる「細明朝体」「細ゴシック体」「中楷書体」「細丸ゴシック体」「行書体」の和文5書体、欧文11書体、記号1書体を標準装備。お持ちのTrueTypeフォントやOpenTypeフォントも使用できます。